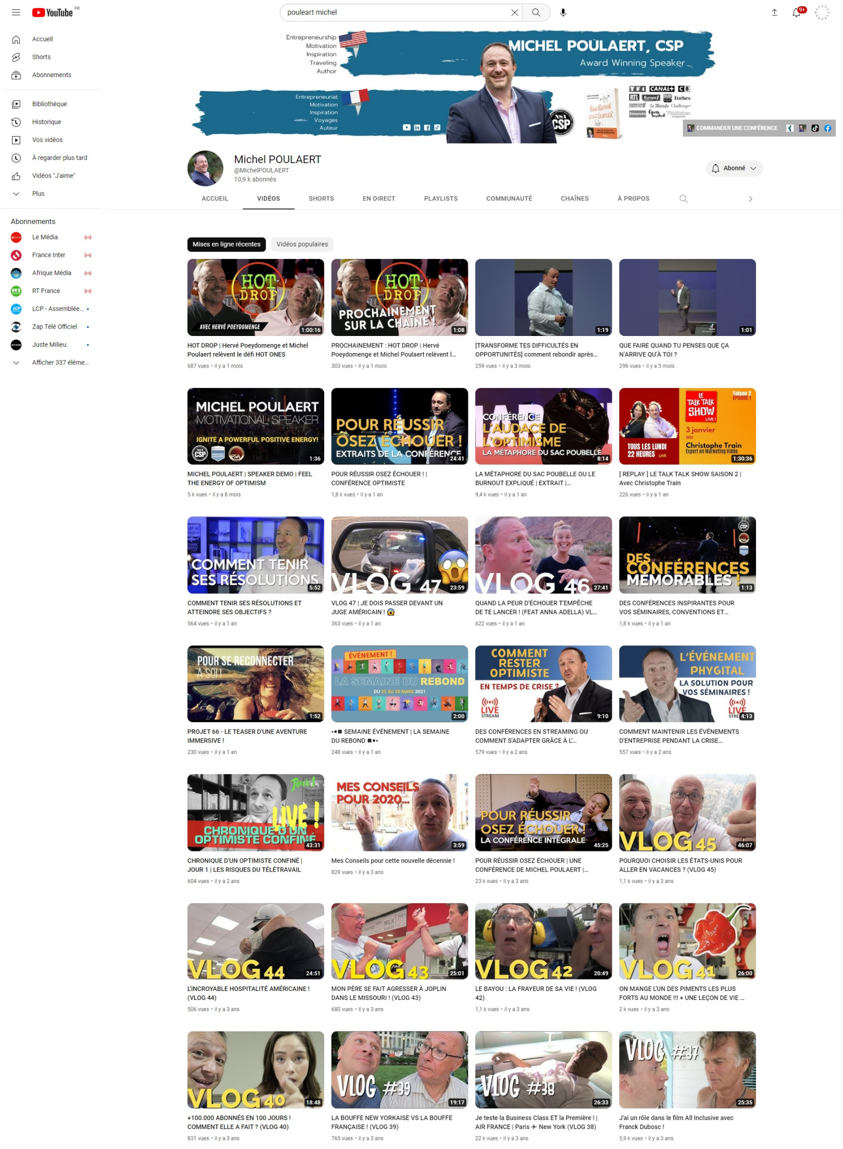
YouTube FR
pouleart michel
9+
Accueil
Shorts
Abonnements
Bibliothèque
Historique
Vos vidéos
À regarder plus tard
Vidéos "J'aime"
Plus
Abonnements
Le Média
France Inter
Afrique Média
RT France
LCP - Assemblée...
Zap Télé Officiel
Juste Milieu.
Afficher 337 éléme...
Entrepreneurship
Motivation
Inspiration
Traveling
Author
MICHEL POULAERT, CSP
Award Winning Speaker
Entrepreneuriat
Motivation
Inspiration
Voyages
Auteur
COMMANDER UNE CONFÉRENCE
Abonné
ACCUEIL
VIDÉOS
SHORTS
EN DIRECT
PLAYLISTS
COMMUNAUTÉ
CHAÎNES
À PROPOS
Mises en ligne récentes
Vidéos populaires

Michel POULAERT
@MichelPOULAERT
10,9 k abonnés

1:00:16 — HOT DROP | Hervé Poeydomenge et Michel Poulaert relèvent le défi HOT ONES
687 vues • il y a 1 mois

1:08 — PROCHAINEMENT : HOT DROP | Hervé Poeydomenge et Michel Poulaert relèvent l...
303 vues • il y a 1 mois

1:19 — [TRANSFORME TES DIFFICULTÉS EN OPPORTUNITÉS] comment rebondir après...
259 vues • il y a 3 mois

1:01 — QUE FAIRE QUAND TU PENSES QUE ÇA N'ARRIVE QU'À TOI ?
296 vues • il y a 5 mois

1:36 — MICHEL POULAERT | SPEAKER DEMO | FEEL THE ENERGY OF OPTIMISM
5 k vues • il y a 8 mois

24:41 — POUR RÉUSSIR OSEZ ÉCHOUER ! | CONFÉRENCE OPTIMISTE
1,8 k vues • il y a 1 an

8:14 — LA MÉTAPHORE DU SAC POUBELLE OU LE BURNOUT EXPLIQUÉ | EXTRAIT |...
9,4 k vues • il y a 1 an

1:30:36 — [REPLAY] LE TALK TALK SHOW SAISON 2 | Avec Christophe Train
226 vues • il y a 1 an

5:52 — COMMENT TENIR SES RÉSOLUTIONS ET ATTEINDRE SES OBJECTIFS ?
564 vues • il y a 1 an

23:59 — VLOG 47 | JE DOIS PASSER DEVANT UN JUGE AMÉRICAIN ! 😱
363 vues • il y a 1 an

27:41 — QUAND LA PEUR D'ÉCHOUER T'EMPÊCHE DE TE LANCER ! (FEAT ANNA ADELLA) VL...
622 vues • il y a 1 an

1:13 — DES CONFÉRENCES INSPIRANTES POUR VOS SÉMINAIRES, CONVENTIONS ET...
1,8 k vues • il y a 1 an

1:52 — PROJET 66 - LE TEASER D'UNE AVENTURE IMMERSIVE !
230 vues • il y a 1 an

2:00 — •▪■ SEMAINE ÉVÉNEMENT | LA SEMAINE DU REBOND ■▪•
248 vues • il y a 1 an

9:10 — DES CONFÉRENCES EN STREAMING OU COMMENT S'ADAPTER GRÂCE À L'...
579 vues • il y a 2 ans

4:13 — COMMENT MAINTENIR LES ÉVÉNEMENTS D'ENTREPRISE PENDANT LA CRISE...
557 vues • il y a 2 ans

43:31 — CHRONIQUE D'UN OPTIMISTE CONFINÉ | JOUR 1 | LES RISQUES DU TÉLÉTRAVAIL
604 vues • il y a 2 ans

3:59 — Mes Conseils pour cette nouvelle décennie !
829 vues • il y a 3 ans

45:25 — POUR RÉUSSIR OSEZ ÉCHOUER | UNE CONFÉRENCE DE MICHEL POULAERT |...
23 k vues • il y a 3 ans

46:07 — POURQUOI CHOISIR LES ÉTATS-UNIS POUR ALLER EN VACANCES ? (VLOG 45)
1,1 k vues • il y a 3 ans

24:51 — L'INCROYABLE HOSPITALITÉ AMÉRICAINE ! (VLOG 44)
506 vues • il y a 3 ans

25:01 — MON PÈRE SE FAIT AGRESSER À JOPLIN DANS LE MISSOURI ! (VLOG 43)
680 vues • il y a 3 ans

20:49 — LE BAYOU : LA FRAYEUR DE SA VIE ! (VLOG 42)
1,1 k vues • il y a 3 ans

26:00 — ON MANGE L'UN DES PIMENTS LES PLUS FORTS AU MONDE !!! + UNE LEÇON DE VIE ...
2 k vues • il y a 3 ans

18:48 — +100.000 ABONNÉS EN 100 JOURS ! COMMENT ELLE A FAIT ? (VLOG 40)
831 vues • il y a 3 ans

19:17 — LA BOUFFE NEW YORKAISE VS LA BOUFFE FRANÇAISE ! (VLOG 39)
765 vues • il y a 3 ans

26:33 — Je teste la Business Class ET la Première ! | AIR FRANCE | Paris ✈ New York (VLOG 38)
22 k vues • il y a 3 ans

25:35 — J'ai un rôle dans le film All Inclusive avec Franck Dubosc !
5,9 k vues • il y a 3 ans

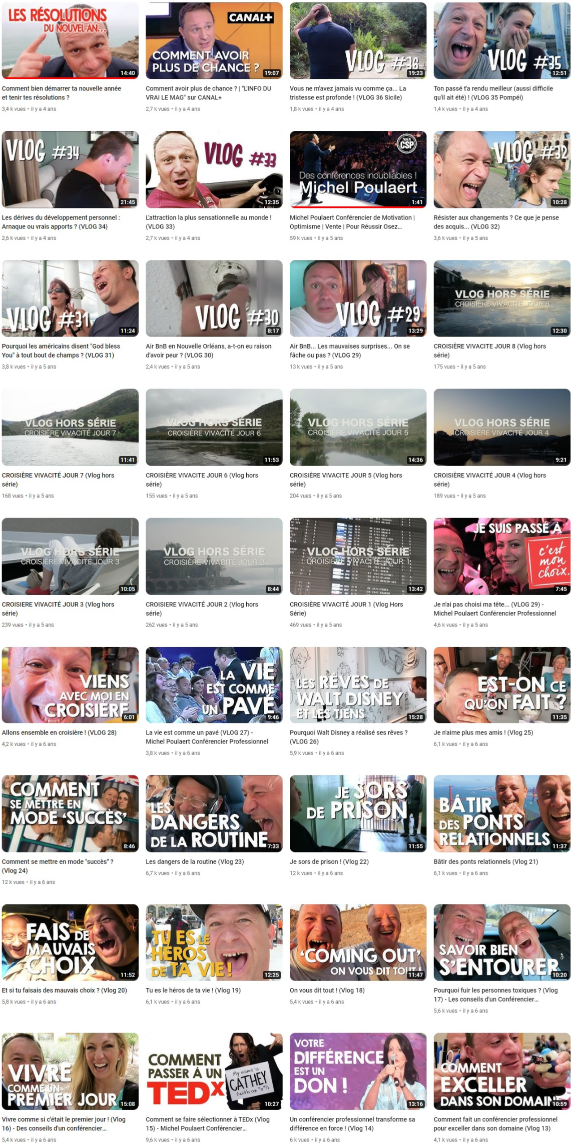

LES RÉSOLUTIONS DU NOUVEL AN...
14:40
CANAL+
COMMENT AVOIR PLUS DE CHANCE ?
19:07
VLOG #36
19:23
VLOG #35
12:51
VLOG #34
21:45
VLOG #33
12:35
CSP
Des conférences inoubliables ! Michel Poulaert
1:41
VLOG #32
10:28
VLOG #31
11:24
VLOG #30
8:17
VLOG #29
13:29
VLOG HORS SÉRIE CROISIÈRE VIVACITÉ JOUR 8
12:30
VLOG HORS SÉRIE CROISIÈRE VIVACITÉ JOUR 7
11:41
VLOG HORS SÉRIE CROISIÈRE VIVACITÉ JOUR 6
11:53
VLOG HORS SÉRIE CROISIÈRE VIVACITÉ JOUR 5
14:36
VLOG HORS SÉRIE CROISIÈRE VIVACITÉ JOUR 4
9:21
VLOG HORS SÉRIE CROISIÈRE VIVACITÉ JOUR 3
10:05
VLOG HORS SÉRIE CROISIÈRE VIVACITÉ JOUR 2
8:44
VLOG HORS SÉRIE CROISIÈRE VIVACITÉ JOUR 1
13:42
JE SUIS PASSÉ À
c'est mon choix.
7:45
VIENS AVEC MOI EN CROISIÈRE
6:01
LA VIE EST COMME UN PAVÉ
9:46
LES RÊVES DE WALT DISNEY ET LES TIENS
15:28
EST-ON CE QU'ON FAIT ?
11:35
COMMENT SE METTRE EN MODE 'SUCCÈS'
8:46
LES DANGERS DE LA ROUTINE
7:33
JE SORS DE PRISON
11:55
BÂTIR DES PONTS RELATIONNELS
11:37
FAIS DE MAUVAIS CHOIX
11:52
TU ES LE HÉROS DE TA VIE !
12:25
'COMING OUT' ON VOUS DIT TOUT
11:47
SAVOIR BIEN S'ENTOURER
10:20
VIVRE COMME UN PREMIER JOUR
15:08
COMMENT PASSER À UN TEDx
My name is CATHEY (with an "e")
10:27
VOTRE DIFFÉRENCE EST UN DON !
13:16
COMMENT EXCELLER DANS SON DOMAINE
10:59

Comment bien démarrer ta nouvelle année et tenir tes résolutions ?
3,4 k vues • il y a 4 ans

Comment avoir plus de chance ? | "L'INFO DU VRAI LE MAG" sur CANAL+
2,7 k vues • il y a 4 ans

Vous ne m'avez jamais vu comme ça... La tristesse est profonde ! (VLOG 36 Sicile)
1,8 k vues • il y a 4 ans

Ton passé t'a rendu meilleur (aussi difficile qu'il ait été) ! (VLOG 35 Pompéi)
1,4 k vues • il y a 4 ans

Les dérives du développement personnel : Arnaque ou vrais apports ? (VLOG 34)
2,6 k vues • il y a 4 ans

L'attraction la plus sensationnelle au monde ! (VLOG 33)
2,7 k vues • il y a 4 ans

Michel Poulaert Conférencier de Motivation | Optimisme | Vente | Pour Réussir Osez...
59 k vues • il y a 5 ans

Résister aux changements ? Ce que je pense des acquis... (VLOG 32)
3,6 k vues • il y a 5 ans

Pourquoi les américains disent "God bless You" à tout bout de champs ? (VLOG 31)
3,8 k vues • il y a 5 ans

Air BnB en Nouvelle Orléans, a-t-on eu raison d'avoir peur ? (VLOG 30)
2,4 k vues • il y a 5 ans

Air BnB... Les mauvaises surprises... On se fâche ou pas ? (VLOG 29)
13 k vues • il y a 5 ans

CROISIÈRE VIVACITÉ JOUR 8 (Vlog hors série)
175 vues • il y a 5 ans

CROISIÈRE VIVACITÉ JOUR 7 (Vlog hors série)
168 vues • il y a 5 ans

CROISIÈRE VIVACITÉ JOUR 6 (Vlog hors série)
155 vues • il y a 5 ans

CROISIÈRE VIVACITÉ JOUR 5 (Vlog hors série)
204 vues • il y a 5 ans

CROISIÈRE VIVACITÉ JOUR 4 (Vlog hors série)
189 vues • il y a 5 ans

CROISIÈRE VIVACITÉ JOUR 3 (Vlog hors série)
239 vues • il y a 5 ans

CROISIÈRE VIVACITÉ JOUR 2 (Vlog hors série)
262 vues • il y a 5 ans

CROISIÈRE VIVACITÉ JOUR 1 (Vlog Hors Série)
469 vues • il y a 5 ans

Je n'ai pas choisi ma tête... (VLOG 29) - Michel Poulaert Conférencier Professionnel
4,6 k vues • il y a 5 ans

Allons ensemble en croisière ! (VLOG 28)
4,2 k vues • il y a 6 ans

La vie est comme un pavé (VLOG 27) - Michel Poulaert Conférencier Professionnel
3,8 k vues • il y a 6 ans

Pourquoi Walt Disney a réalisé ses rêves ? (VLOG 26)
5,9 k vues • il y a 6 ans

Je n'aime plus mes amis ! (Vlog 25)
6,1 k vues • il y a 6 ans

Comment se mettre en mode "succès" ? (Vlog 24)
12 k vues • il y a 6 ans

Les dangers de la routine (Vlog 23)
6,7 k vues • il y a 6 ans

Je sors de prison ! (Vlog 22)
12 k vues • il y a 6 ans

Bâtir des ponts relationnels (Vlog 21)
6,1 k vues • il y a 6 ans

Et si tu faisais des mauvais choix ? (Vlog 20)
5,8 k vues • il y a 6 ans

Tu es le héros de ta vie ! (Vlog 19)
6,1 k vues • il y a 6 ans

On vous dit tout ! (Vlog 18)
5,4 k vues • il y a 6 ans

Pourquoi fuir les personnes toxiques ? (Vlog 17) - Les conseils d'un Conférencier...
5,6 k vues • il y a 6 ans

Vivre comme si c'était le premier jour ! (Vlog 16) - Des conseils d'un conférencier...
5,4 k vues • il y a 6 ans

Comment se faire sélectionner à TEDx (Vlog 15) - Michel Poulaert Conférencier...
9,6 k vues • il y a 6 ans

Un conférencier professionnel transforme sa différence en force ! (Vlog 14)
6 k vues • il y a 6 ans

Comment fait un conférencier professionnel pour exceller dans son domaine (Vlog 13)
4,1 k vues • il y a 6 ans

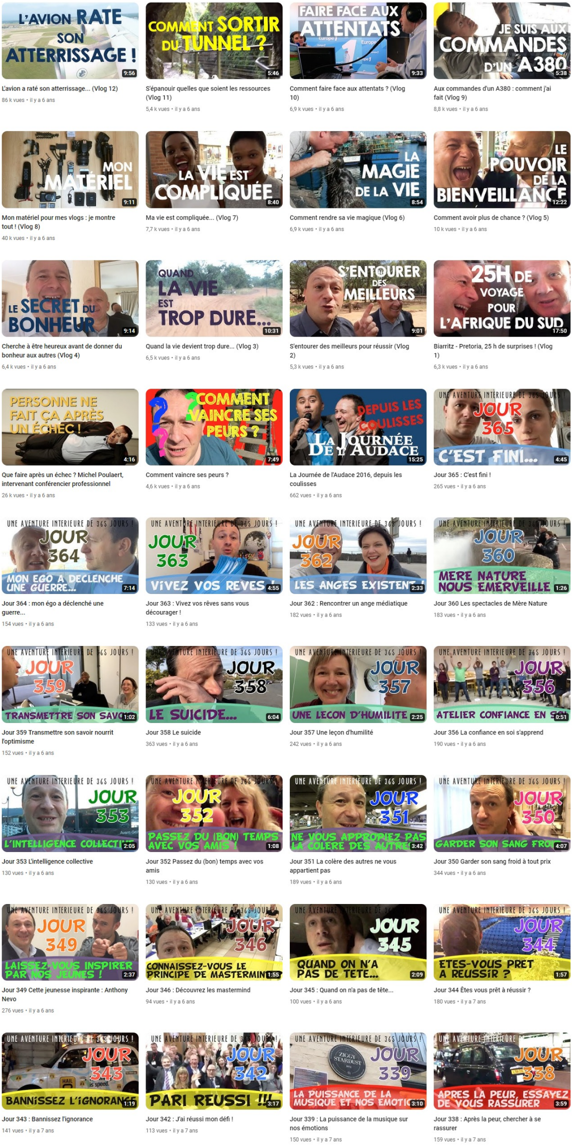

L'AVION RATE SON ATTERRISSAGE !
9:56
COMMENT SORTIR DU TUNNEL ?
5:46
FAIRE FACE AUX ATTENTATS
9:33
JE SUIS AUX COMMANDES D'UN A380
5:38
MON MATÉRIEL
9:11
LA VIE EST COMPLIQUÉE
8:40
LA MAGIE DE LA VIE
8:54
LE POUVOIR DE LA BIENVEILLANCE
12:22
LE SECRET DU BONHEUR
9:14
QUAND LA VIE EST TROP DURE...
10:31
S'ENTOURER DES MEILLEURS
9:01
25H DE VOYAGE POUR L'AFRIQUE DU SUD
17:50
PERSONNE NE FAIT ÇA APRÈS UN ÉCHEC !
4:16
COMMENT VAINCRE SES PEURS ?
7:49
DEPUIS LES COULISSES
LA JOURNÉE DE L'AUDACE
15:25
UNE AVENTURE INTERIEURE DE 365 JOURS !
JOUR 365
C'EST FINI...
4:45
JOUR 364
MON EGO A DECLENCHE UNE GUERRE...
7:14
JOUR 363
VIVEZ VOS REVES !
4:55
JOUR 362
LES ANGES EXISTENT !
2:33
JOUR 360
MERE NATURE NOUS EMERVEILLE
1:26
JOUR 359
TRANSMETTRE SON SAVOIR
1:02
JOUR 358
LE SUICIDE...
6:04
JOUR 357
UNE LECON D'HUMILITE
2:25
JOUR 356
ATELIER CONFIANCE EN SOI
0:51
JOUR 353
L'INTELLIGENCE COLLECTIVE
2:05
JOUR 352
PASSEZ DU (BON) TEMPS AVEC VOS AMIS !
1:08
JOUR 351
NE VOUS APPROPRIEZ PAS LA COLERE DES AUTRES
3:42
JOUR 350
GARDER SON SANG FROID
4:07
JOUR 349
LAISSEZ-VOUS INSPIRER PAR NOS JEUNES !
2:37
JOUR 346
CONNAISSEZ-VOUS LE PRINCIPE DE MASTERMIND
1:55
JOUR 345
QUAND ON N'A PAS DE TETE...
2:09
JOUR 344
ETES-VOUS PRET A REUSSIR ?
1:57
JOUR 343
BANNISSEZ L'IGNORANCE
1:19
JOUR 342
PARI REUSSI !!!
3:17
JOUR 339
LA PUISSANCE DE LA MUSIQUE ET NOS EMOTIONS
3:10
JOUR 338
APRES LA PEUR, ESSAYEZ DE VOUS RASSURER
3:59

L'avion a raté son atterrissage... (Vlog 12)
86 k vues • il y a 6 ans

S'épanouir quelles que soient les ressources (Vlog 11)
5,4 k vues • il y a 6 ans

Comment faire face aux attentats ? (Vlog 10)
6,9 k vues • il y a 6 ans

Aux commandes d'un A380 : comment j'ai fait (Vlog 9)
8,8 k vues • il y a 6 ans

Mon matériel pour mes vlogs : je montre tout ! (Vlog 8)
40 k vues • il y a 6 ans

Ma vie est compliquée... (Vlog 7)
7,7 k vues • il y a 6 ans

Comment rendre sa vie magique (Vlog 6)
6,9 k vues • il y a 6 ans

Comment avoir plus de chance ? (Vlog 5)
10 k vues • il y a 6 ans

Cherche à être heureux avant de donner du bonheur aux autres (Vlog 4)
6,4 k vues • il y a 6 ans

Quand la vie devient trop dure... (Vlog 3)
6,5 k vues • il y a 6 ans

S'entourer des meilleurs pour réussir (Vlog 2)
5,3 k vues • il y a 6 ans

Biarritz - Pretoria, 25 h de surprises ! (Vlog 1)
6,3 k vues • il y a 6 ans

Que faire après un échec ? Michel Poulaert, intervenant conférencier professionnel
26 k vues • il y a 6 ans

Comment vaincre ses peurs ?
4,6 k vues • il y a 6 ans

La Journée de l'Audace 2016, depuis les coulisses
662 vues • il y a 6 ans

Jour 365 : C'est fini !
265 vues • il y a 6 ans

Jour 364 : mon égo a déclenché une guerre...
154 vues • il y a 6 ans

Jour 363 : Vivez vos rêves sans vous décourager !
133 vues • il y a 6 ans

Jour 362 : Rencontrer un ange médiatique
182 vues • il y a 6 ans

Jour 360 Les spectacles de Mère Nature
183 vues • il y a 6 ans

Jour 359 Transmettre son savoir nourrit l'optimisme
152 vues • il y a 6 ans

Jour 358 Le suicide
363 vues • il y a 6 ans

Jour 357 Une leçon d'humilité
242 vues • il y a 6 ans

Jour 356 La confiance en soi s'apprend
190 vues • il y a 6 ans

Jour 353 L'intelligence collective
130 vues • il y a 6 ans

Jour 352 Passez du (bon) temps avec vos amis
130 vues • il y a 6 ans

Jour 351 La colère des autres ne vous appartient pas
189 vues • il y a 6 ans

Jour 350 Garder son sang froid à tout prix
344 vues • il y a 6 ans

Jour 349 Cette jeunesse inspirante : Anthony Nevo
276 vues • il y a 6 ans

Jour 346 : Découvrez les mastermind
94 vues • il y a 6 ans

Jour 345 : Quand on n'a pas de tête...
100 vues • il y a 6 ans

Jour 344 Êtes vous prêt à réussir ?
180 vues • il y a 7 ans

Jour 343 : Bannissez l'ignorance
141 vues • il y a 7 ans

Jour 342 : J'ai réussi mon défi !
113 vues • il y a 7 ans

Jour 339 : La puissance de la musique sur nos émotions
150 vues • il y a 7 ans

Jour 338 : Après la peur, chercher à se rassurer
159 vues • il y a 7 ans

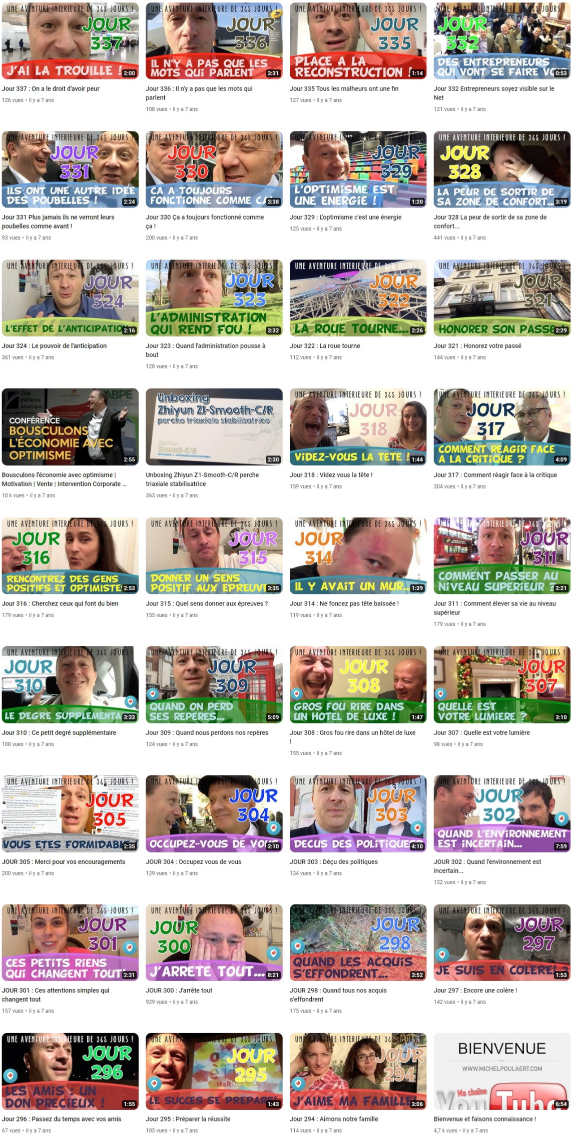
UNE AVENTURE INTERIEURE DE 365 JOURS !
JOUR 337 J'AI LA TROUILLE ! 2:00
JOUR 336 IL N'Y A PAS QUE LES MOTS QUI PARLENT 3:31
JOUR 335 PLACE A LA RECONSTRUCTION ! 1:14
JOUR 332 DES ENTREPRENEURS QUI VONT SE FAIRE V 0:53
JOUR 331 ILS ONT UNE AUTRE IDEE DES POUBELLES ! 2:24
JOUR 330 CA A TOUJOURS FONCTIONNE COMME CA 3:38
JOUR 329 L'OPTIMISME EST UNE ENERGIE ! 1:20
JOUR 328 LA PEUR DE SORTIR DE SA ZONE DE CONFORT... 3:19
JOUR 324 L'EFFET DE L'ANTICIPATION 2:16
JOUR 323 L'ADMINISTRATION QUI REND FOU ! 3:32
JOUR 322 LA ROUE TOURNE... 2:26
JOUR 321 HONORER SON PASSE 2:29
CONFÉRENCE BOUSCULONS L'ÉCONOMIE AVEC OPTIMISME 2:55
Unboxing Zhiyun Zl-Smooth-C/R perche triaxiale stabilisatrice 2:30
JOUR 318 VIDEZ-VOUS LA TETE ! 1:44
JOUR 317 COMMENT REAGIR FACE A LA CRITIQUE ? 4:09
JOUR 316 RENCONTREZ DES GENS POSITIFS ET OPTIMISTE 2:53
JOUR 315 DONNER UN SENS POSITIF AUX EPREUVE 3:35
JOUR 314 IL Y AVAIT UN MUR... 1:39
JOUR 311 COMMENT PASSER AU NIVEAU SUPERIEUR ? 2:21
JOUR 310 LE DEGRE SUPPLEMENTA 3:33
JOUR 309 QUAND ON PERD SES REPERES... 5:09
JOUR 308 GROS FOU RIRE DANS UN HOTEL DE LUXE ! 1:47
JOUR 307 QUELLE EST VOTRE LUMIERE ? 3:10
JOUR 305 VOUS ETES FORMIDABL 2:35
JOUR 304 OCCUPEZ-VOUS DE VOU 2:10
JOUR 303 DECUS DES POLITIQUE 4:10
JOUR 302 QUAND L'ENVIRONNEMENT EST INCERTAIN... 7:59
JOUR 301 CES PETITS RIENS QUI CHANGENT TOUT 2:31
JOUR 300 J'ARRETE TOUT... 8:21
JOUR 298 QUAND LES ACQUIS S'EFFONDRENT... 3:52
JOUR 297 JE SUIS EN COLERE! 1:53
JOUR 296 LES AMIS : UN DON PRECIEUX ! 1:55
JOUR 295 LE SUCCES SE PREPARE 1:43
JOUR 294 J'AIME MA FAMILLE 3:06
BIENVENUE WWW.MICHELPOULAERT.COM Ma chaîne YouTube 6:54

Jour 337 : On a le droit d'avoir peur
126 vues • il y a 7 ans

Jour 336 : Il n'y a pas que les mots qui parlent
108 vues • il y a 7 ans

Jour 335 Tous les malheurs ont une fin
127 vues • il y a 7 ans

Jour 332 Entrepreneurs soyez visible sur le Net
121 vues • il y a 7 ans

Jour 331 Plus jamais ils ne verront leurs poubelles comme avant !
93 vues • il y a 7 ans

Jour 330 Ça a toujours fonctionné comme ça !
200 vues • il y a 7 ans

Jour 329 : L'optimisme c'est une énergie
125 vues • il y a 7 ans

Jour 328 La peur de sortir de sa zone de confort...
441 vues • il y a 7 ans

Jour 324 : Le pouvoir de l'anticipation
361 vues • il y a 7 ans

Jour 323 : Quand l'administration pousse à bout
128 vues • il y a 7 ans

Jour 322 : La roue tourne
112 vues • il y a 7 ans

Jour 321 : Honorez votre passé
144 vues • il y a 7 ans

Bousculons l'économie avec optimisme | Motivation | Vente | Intervention Corporate ...
10 k vues • il y a 7 ans

Unboxing Zhiyun Z1-Smooth-C/R perche triaxiale stabilisatrice
363 vues • il y a 7 ans

Jour 318 : Videz vous la tête !
159 vues • il y a 7 ans

Jour 317 : Comment réagir face à la critique
304 vues • il y a 7 ans

Jour 316 : Cherchez ceux qui font du bien
179 vues • il y a 7 ans

Jour 315 : Quel sens donner aux épreuves ?
155 vues • il y a 7 ans

Jour 314 : Ne foncez pas tête baissée !
119 vues • il y a 7 ans

Jour 311 : Comment élever sa vie au niveau supérieur
179 vues • il y a 7 ans

Jour 310 : Ce petit degré supplémentaire
108 vues • il y a 7 ans

Jour 309 : Quand nous perdons nos repères
124 vues • il y a 7 ans

Jour 308 : Gros fou rire dans un hôtel de luxe !
155 vues • il y a 7 ans

Jour 307 : Quelle est votre lumière
98 vues • il y a 7 ans

JOUR 305 : Merci pour vos encouragements
200 vues • il y a 7 ans

JOUR 304 : Occupez vous de vous
129 vues • il y a 7 ans

JOUR 303 : Déçu des politiques
134 vues • il y a 7 ans

JOUR 302 : Quand l'environnement est incertain...
132 vues • il y a 7 ans

JOUR 301 : Ces attentions simples qui changent tout
157 vues • il y a 7 ans

JOUR 300 : J'arrête tout
929 vues • il y a 7 ans

JOUR 298 : Quand tous nos acquis s'effondrent
175 vues • il y a 7 ans

Jour 297 : Encore une colère !
142 vues • il y a 7 ans

Jour 296 : Passez du temps avec vos amis
67 vues • il y a 7 ans

Jour 295 : Préparer la réussite
103 vues • il y a 7 ans

Jour 294 : Aimons notre famille
114 vues • il y a 7 ans

Bienvenue et faisons connaissance !
4,7 k vues • il y a 7 ans

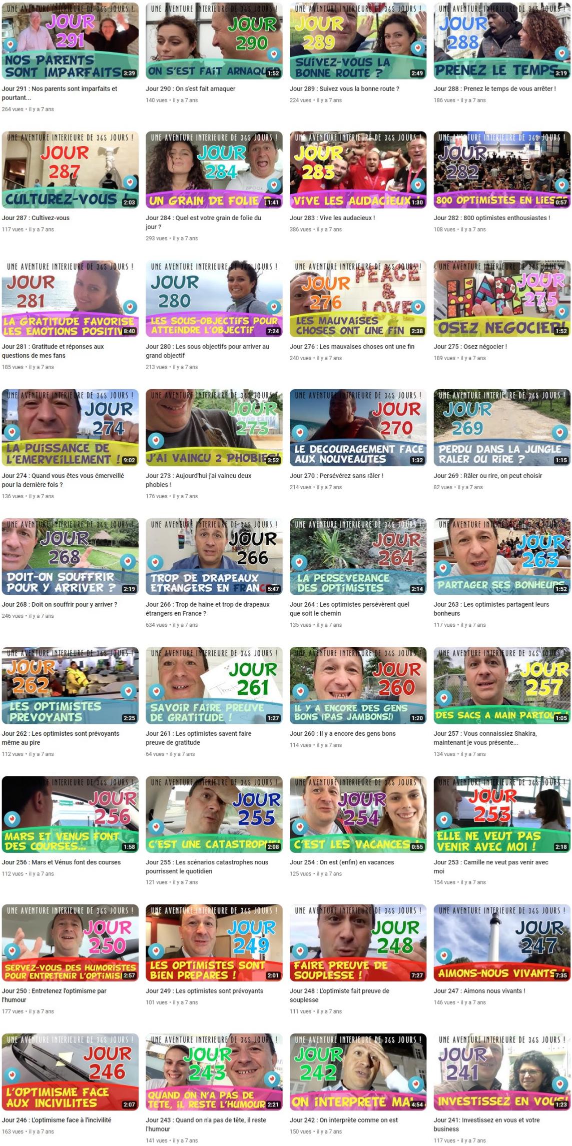
UNE AVENTURE INTERIEURE DE 365 JOURS !
JOUR 291 NOS PARENTS SONT IMPARFAITS 3:39
JOUR 290 ON S'EST FAIT ARNAQUER 1:52
JOUR 289 SUIVEZ-VOUS LA BONNE ROUTE ? 2:49
JOUR 288 PRENEZ LE TEMPS 3:19
JOUR 287 CULTUREZ-VOUS ! 2:03
JOUR 284 UN GRAIN DE FOLIE ? 1:41
JOUR 283 VIVE LES AUDACIEUX ! 1:30
JOUR 282 800 OPTIMISTES EN LIESSE 0:57
JOUR 281 LA GRATITUDE FAVORISE LES EMOTIONS POSITIVES 8:40
JOUR 280 LES SOUS-OBJECTIFS POUR ATTEINDRE L'OBJECTIF 7:24
JOUR 276 LES MAUVAISES CHOSES ONT UNE FIN 2:38
JOUR 275 OSEZ NEGOCIER ! 1:52
JOUR 274 LA PUISSANCE DE L'EMERVEILLEMENT ! 9:02
JOUR 273 J'AI VAINCU 2 PHOBIES ! 3:52
JOUR 270 LE DECOURAGEMENT FACE AUX NOUVEAUTES 1:32
JOUR 269 PERDU DANS LA JUNGLE RALER OU RIRE ? 1:15
JOUR 268 DOIT-ON SOUFFRIR POUR Y ARRIVER ? 2:19
JOUR 266 TROP DE DRAPEAUX ETRANGERS EN FRANCE 5:47
JOUR 264 LA PERSEVERANCE DES OPTIMISTES 2:14
JOUR 263 PARTAGER SES BONHEURS 1:52
JOUR 262 LES OPTIMISTES PREVOYANTS 2:25
JOUR 261 SAVOIR FAIRE PREUVE DE GRATITUDE ! 1:27
JOUR 260 IL Y A ENCORE DES GENS BONS (PAS JAMBONS!) 1:20
JOUR 257 DES SACS A MAIN PARTOUT ! 1:05
JOUR 256 MARS ET VENUS FONT DES COURSES... 1:58
JOUR 255 C'EST UNE CATASTROPHE ! 2:08
JOUR 254 C'EST LES VACANCES ! 0:55
JOUR 253 ELLE NE VEUT PAS VENIR AVEC MOI ! 2:18
JOUR 250 SERVEZ-VOUS DES HUMORISTES POUR ENTRETENIR L'OPTIMISME 2:57
JOUR 249 LES OPTIMISTES SONT BIEN PREPARES ! 2:01
JOUR 248 FAIRE PREUVE DE SOUPLESSE ! 7:27
JOUR 247 AIMONS-NOUS VIVANTS ! 7:35
JOUR 246 L'OPTIMISME FACE AUX INCIVILITES 2:07
JOUR 243 QUAND ON N'A PAS DE TETE, IL RESTE L'HUMOUR 2:21
JOUR 242 ON INTERPRETE MAL 4:54
JOUR 241 INVESTISSEZ EN VOUS ! 1:23

Jour 291 : Nos parents sont imparfaits et pourtant...
264 vues • il y a 7 ans

Jour 290 : On s'est fait arnaquer
140 vues • il y a 7 ans

Jour 289 : Suivez vous la bonne route ?
224 vues • il y a 7 ans

Jour 288 : Prenez le temps de vous arrêter !
186 vues • il y a 7 ans

Jour 287 : Cultivez-vous
117 vues • il y a 7 ans

Jour 284 : Quel est votre grain de folie du jour ?
293 vues • il y a 7 ans

Jour 283 : Vive les audacieux !
386 vues • il y a 7 ans

Jour 282 : 800 optimistes enthousiastes !
108 vues • il y a 7 ans

Jour 281 : Gratitude et réponses aux questions de mes fans
185 vues • il y a 7 ans

Jour 280 : Les sous objectifs pour arriver au grand objectif
213 vues • il y a 7 ans

Jour 276 : Les mauvaises choses ont une fin
240 vues • il y a 7 ans

Jour 275 : Osez négocier !
189 vues • il y a 7 ans

Jour 274 : Quand vous êtes vous émerveillé pour la dernière fois ?
136 vues • il y a 7 ans

Jour 273 : Aujourd'hui j'ai vaincu deux phobies !
176 vues • il y a 7 ans

Jour 270 : Persévérez sans râler !
214 vues • il y a 7 ans

Jour 269 : Râler ou rire, on peut choisir
82 vues • il y a 7 ans

Jour 268 : Doit on souffrir pour y arriver ?
246 vues • il y a 7 ans

Jour 266 : Trop de haine et trop de drapeaux étrangers en France ?
634 vues • il y a 7 ans

Jour 264 : Les optimistes persévèrent quel que soit le chemin
135 vues • il y a 7 ans

Jour 263 : Les optimistes partagent leurs bonheurs
117 vues • il y a 7 ans

Jour 262 : Les optimistes sont prévoyants même au pire
112 vues • il y a 7 ans

Jour 261 : Les optimistes savent faire preuve de gratitude
64 vues • il y a 7 ans

Jour 260 : Il y a encore des gens bons
114 vues • il y a 7 ans

Jour 257 : Vous connaissiez Shakira, maintenant je vous présente...
134 vues • il y a 7 ans

Jour 256 : Mars et Vénus font des courses
112 vues • il y a 7 ans

Jour 255 : Les scénarios catastrophes nous pourrissent le quotidien
121 vues • il y a 7 ans

Jour 254 : On est (enfin) en vacances
125 vues • il y a 7 ans

Jour 253 : Camille ne veut pas venir avec moi
154 vues • il y a 7 ans

Jour 250 : Entretenez l'optimisme par l'humour
177 vues • il y a 7 ans

Jour 249 : Les optimistes sont prévoyants
101 vues • il y a 7 ans

Jour 248 : L'optimiste fait preuve de souplesse
111 vues • il y a 7 ans

Jour 247 : Aimons nous vivants !
146 vues • il y a 7 ans

Jour 246 : L'optimisme face à l'incivilité
163 vues • il y a 7 ans

Jour 243 : Quand on n'a pas de tête, il reste l'humour
141 vues • il y a 7 ans

Jour 242 : On interprète comme on est
150 vues • il y a 7 ans

Jour 241: Investissez en vous et votre business
117 vues • il y a 7 ans

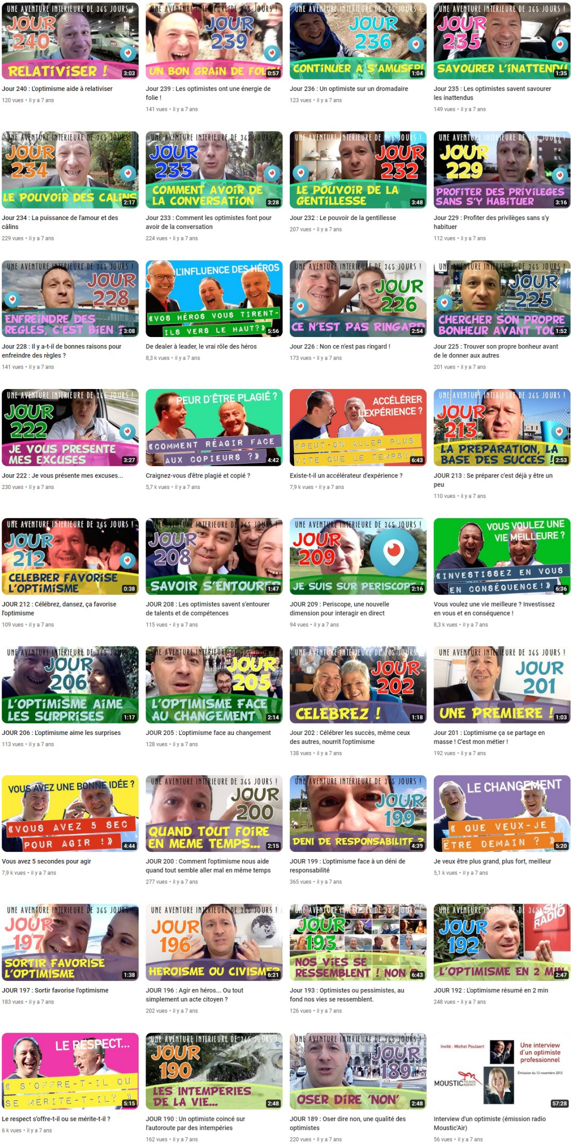
UNE AVENTURE INTÉRIEURE DE 365 JOURS !
JOUR 240
RELATIVISER !
3:03
JOUR 239
UN BON GRAIN DE FOLIE
0:57
JOUR 236
CONTINUER À S'AMUSER!
1:04
JOUR 235
SAVOURER L'INATTENDU
1:35
JOUR 234
LE POUVOIR DES CALINS
2:17
JOUR 233
COMMENT AVOIR DE LA CONVERSATION
3:28
JOUR 232
LE POUVOIR DE LA GENTILLESSE
3:48
JOUR 229
PROFITER DES PRIVILEGES SANS S'Y HABITUER
3:16
JOUR 228
ENFREINDRE DES REGLES, C'EST BIEN ?
3:08
L'INFLUENCE DES HÉROS
«VOS HÉROS VOUS TIRENT-ILS VERS LE HAUT?»
5:56
JOUR 226
CE N'EST PAS RINGARD
2:54
JOUR 225
CHERCHER SON PROPRE BONHEUR AVANT TOUT
1:52
JOUR 222
JE VOUS PRESENTE MES EXCUSES
3:27
PEUR D'ÊTRE PLAGIÉ ?
«COMMENT RÉAGIR FACE AUX COPIEURS ?»
4:42
ACCÉLÉRER L'EXPÉRIENCE ?
«PEUT-ON ALLER PLUS VITE QUE LE TEMPS?»
6:43
JOUR 213
LA PREPARATION, LA BASE DES SUCCES !
2:53
JOUR 212
CELEBRER FAVORISE L'OPTIMISME
0:38
JOUR 208
SAVOIR S'ENTOURER
1:47
JOUR 209
JE SUIS SUR PERISCOPE !
2:16
VOUS VOULEZ UNE VIE MEILLEURE ?
«INVESTISSEZ EN VOUS EN CONSÉQUENCE !»
6:36
JOUR 206
L'OPTIMISME AIME LES SURPRISES
1:17
JOUR 205
L'OPTIMISME FACE AU CHANGEMENT
2:14
JOUR 202
CELEBREZ !
1:18
JOUR 201
UNE PREMIERE !
1:03
VOUS AVEZ UNE BONNE IDÉE ?
«VOUS AVEZ 5 SEC POUR AGIR !»
4:44
JOUR 200
QUAND TOUT FOIRE EN MEME TEMPS...
2:15
JOUR 199
DENI DE RESPONSABILITE ?
4:39
LE CHANGEMENT
« QUE VEUX-JE ÊTRE DEMAIN ? »
5:20
JOUR 197
SORTIR FAVORISE L'OPTIMISME
1:38
JOUR 196
HEROISME OU CIVISME?
6:21
JOUR 193
NOS VIES SE RESSEMBLENT ! NON ?
6:43
JOUR 192
SUD RADIO
L'OPTIMISME EN 2 MIN
2:47
LE RESPECT...
« S'OFFRE-T-IL OU SE MÉRITE-T-IL ? »
5:15
JOUR 190
LES INTEMPERIES DE LA VIE...
2:48
JOUR 189
OSER DIRE 'NON'
2:48
Invité : Michel Poulaert
Une interview d'un optimiste professionnel
Émission du 12 novembre 2012
MOUSTIC
57:28

Jour 240 : L'optimisme aide à relativiser
120 vues • il y a 7 ans

Jour 239 : Les optimistes ont une énergie de folie !
141 vues • il y a 7 ans

Jour 236 : Un optimiste sur un dromadaire
123 vues • il y a 7 ans

Jour 235 : Les optimistes savent savourer les inattendus
149 vues • il y a 7 ans

Jour 234 : La puissance de l'amour et des câlins
229 vues • il y a 7 ans

Jour 233 : Comment les optimistes font pour avoir de la conversation
224 vues • il y a 7 ans

Jour 232 : Le pouvoir de la gentillesse
207 vues • il y a 7 ans

Jour 229 : Profiter des privilèges sans s'y habituer
112 vues • il y a 7 ans

Jour 228 : Il y a-t-il de bonnes raisons pour enfreindre des règles ?
141 vues • il y a 7 ans

De dealer à leader, le vrai rôle des héros
8,3 k vues • il y a 7 ans

Jour 226 : Non ce n'est pas ringard !
173 vues • il y a 7 ans

Jour 225 : Trouver son propre bonheur avant de le donner aux autres
201 vues • il y a 7 ans

Jour 222 : Je vous présente mes excuses...
230 vues • il y a 7 ans

Craignez-vous d'être plagié et copié ?
5,7 k vues • il y a 7 ans

Existe-t-il un accélérateur d'expérience ?
7,9 k vues • il y a 7 ans

JOUR 213 : Se préparer c'est déjà y être un peu
110 vues • il y a 7 ans

JOUR 212 : Célébrez, dansez, ça favorise l'optimisme
109 vues • il y a 7 ans

JOUR 208 : Les optimistes savent s'entourer de talents et de compétences
115 vues • il y a 7 ans

JOUR 209 : Periscope, une nouvelle dimension pour interagir en direct
94 vues • il y a 7 ans

Vous voulez une vie meilleure ? Investissez en vous et en conséquence !
8,3 k vues • il y a 7 ans

JOUR 206 : L'optimisme aime les surprises
113 vues • il y a 7 ans

JOUR 205 : L'optimisme face au changement
128 vues • il y a 7 ans

Jour 202 : Célébrer les succès, même ceux des autres, nourrit l'optimisme
138 vues • il y a 7 ans

Jour 201 : L'optimisme ça se partage en masse ! C'est mon métier !
192 vues • il y a 7 ans

Vous avez 5 secondes pour agir
7,9 k vues • il y a 7 ans

JOUR 200 : Comment l'optimisme nous aide quand tout semble aller mal en même temps
277 vues • il y a 7 ans

JOUR 199 : L'optimisme face à un déni de responsabilité
365 vues • il y a 7 ans

Je veux être plus grand, plus fort, meilleur
5,1 k vues • il y a 7 ans

JOUR 197 : Sortir favorise l'optimisme
183 vues • il y a 7 ans

JOUR 196 : Agir en héros... Ou tout simplement un acte citoyen ?
202 vues • il y a 7 ans

Jour 193 : Optimistes ou pessimistes, au fond nos vies se ressemblent.
126 vues • il y a 7 ans

JOUR 192 : L'optimisme résumé en 2 min
248 vues • il y a 7 ans

Le respect s'offre-t-il ou se mérite-t-il ?
6 k vues • il y a 7 ans

JOUR 190 : Un optimiste coincé sur l'autoroute par des intempéries
162 vues • il y a 7 ans

JOUR 189 : Oser dire non, une qualité des optimistes
220 vues • il y a 7 ans

Interview d'un optimiste (émission radio Moustic'Air)
56 vues • il y a 7 ans

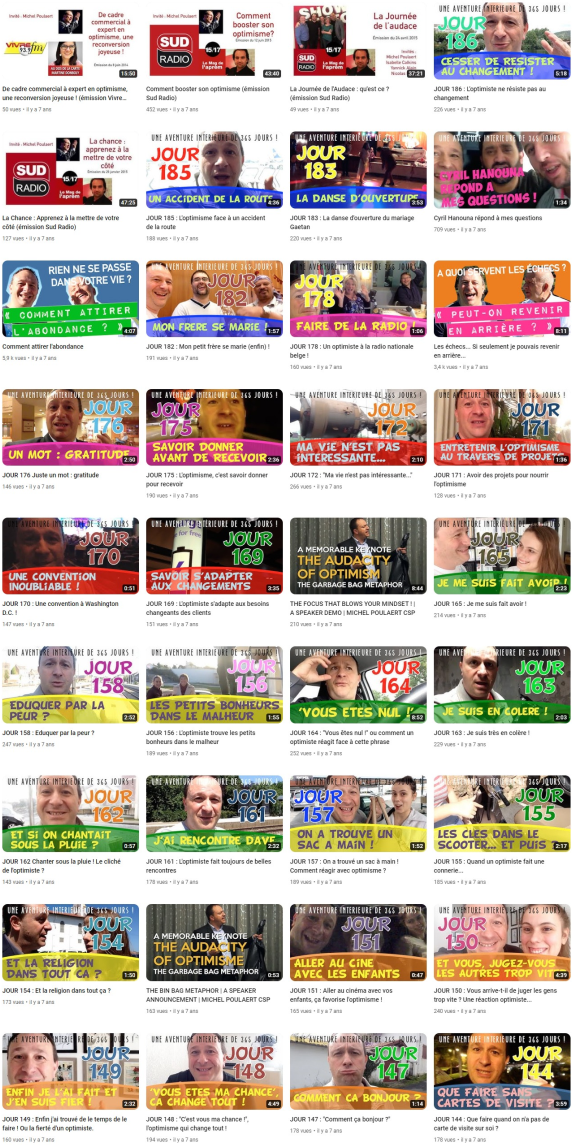

De cadre commercial à expert en optimisme, une reconversion joyeuse ! (émission Vivre...
50 vues • il y a 7 ans

Comment booster son optimisme (émission Sud Radio)
452 vues • il y a 7 ans

La Journée de l'Audace : qu'est ce ? (émission Sud Radio)
49 vues • il y a 7 ans

JOUR 186 : L'optimiste ne résiste pas au changement
226 vues • il y a 7 ans

La Chance : Apprenez à la mettre de votre côté (émission Sud Radio)
127 vues • il y a 7 ans

JOUR 185 : L'optimisme face à un accident de la route
188 vues • il y a 7 ans

JOUR 183 : La danse d'ouverture du mariage Gaetan
220 vues • il y a 7 ans

Cyril Hanouna répond à mes questions
709 vues • il y a 7 ans

Comment attirer l'abondance
5,9 k vues • il y a 7 ans

JOUR 182 : Mon petit frère se marie (enfin) !
191 vues • il y a 7 ans

JOUR 178 : Un optimiste à la radio nationale belge !
160 vues • il y a 7 ans

Les échecs... Si seulement je pouvais revenir en arrière...
3,4 k vues • il y a 7 ans

JOUR 176 Juste un mot : gratitude
146 vues • il y a 7 ans

JOUR 175 : L'optimisme, c'est savoir donner pour recevoir
190 vues • il y a 7 ans

JOUR 172 : "Ma vie n'est pas intéressante..."
266 vues • il y a 7 ans

JOUR 171 : Avoir des projets pour nourrir l'optimisme
128 vues • il y a 7 ans

JOUR 170 : Une convention à Washington D.C. !
147 vues • il y a 7 ans

JOUR 169 : L'optimiste s'adapte aux besoins changeants des clients
151 vues • il y a 7 ans

THE FOCUS THAT BLOWS YOUR MINDSET ! | A SPEAKER DEMO | MICHEL POULAERT CSP
210 vues • il y a 7 ans

JOUR 165 : Je me suis fait avoir !
214 vues • il y a 7 ans

JOUR 158 : Eduquer par la peur ?
247 vues • il y a 7 ans

JOUR 156 : L'optimiste trouve les petits bonheurs dans le malheur
189 vues • il y a 7 ans

JOUR 164 : "Vous êtes nul !" ou comment un optimiste réagit face à cette phrase
252 vues • il y a 7 ans

JOUR 163 : Je suis très en colère !
229 vues • il y a 7 ans

JOUR 162 Chanter sous la pluie ! Le cliché de l'optimiste ?
143 vues • il y a 7 ans

JOUR 161 : L'optimiste fait toujours de belles rencontres
178 vues • il y a 7 ans

JOUR 157 : On a trouvé un sac à main ! Comment réagir avec optimisme ?
189 vues • il y a 7 ans

JOUR 155 : Quand un optimiste fait une connerie...
185 vues • il y a 7 ans

JOUR 154 : Et la religion dans tout ça ?
173 vues • il y a 7 ans

THE BIN BAG METAPHOR | A SPEAKER ANNOUNCEMENT | MICHEL POULAERT CSP
163 vues • il y a 7 ans

JOUR 151 : Aller au cinéma avec vos enfants, ça favorise l'optimisme !
165 vues • il y a 7 ans

JOUR 150 : Vous arrive-t-il de juger les gens trop vite ? Une réaction optimiste...
240 vues • il y a 7 ans

JOUR 149 : Enfin j'ai trouvé de le temps de le faire ! Ou la fierté d'un optimiste.
160 vues • il y a 7 ans

JOUR 148 : "C'est vous ma chance !", l'optimisme qui change tout !
194 vues • il y a 7 ans

JOUR 147 : "Comment ça bonjour ?"
178 vues • il y a 7 ans

JOUR 144 : Que faire quand on n'a pas de carte de visite sur soi ?
178 vues • il y a 7 ans

UNE AVENTURE INTERIEURE DE 365 JOURS !
JOUR 143
COMMENT AVOIR DU SUCCES EN RESEAU
2:27

JOUR 143 : L'optimisme favorise le succès grâce au networking

138 vues • il y a 7 ans

UNE AVENTURE INTERIEURE DE 365 JOURS !
JOUR 142
VARIEZ VOS PLAISIRS !
4:54

JOUR 142 : L'optimiste varie ses plaisirs !

154 vues • il y a 7 ans

UNE AVENTURE INTERIEURE DE 365 JOURS
JOUR 141
J'EN AI MARRE DES PROBLEMES !
6:20

JOUR 141 : Marre des problèmes ? Une vision optimiste sur le sujet.

231 vues • il y a 7 ans

UNE AVENTURE INTERIEURE DE 365 JOURS !
JOUR 140
LA FORCE DES RESEAUX DANS VOS AFFAIRES
2:05

JOUR 140 : L'optimisme se nourrit de la force des réseaux

160 vues • il y a 7 ans

UNE AVENTURE INTERIEURE DE 365 JOURS !
JOUR 137
LIBERTE D'EXPRESSION : PEUT-ON TOUT DIRE ?
3:54

JOUR 137 : Liberté d'expression : peut-on tout dire ?

324 vues • il y a 7 ans

UNE AVENTURE INTERIEURE DE 365 JOURS !
JOUR 136
NAISSANCE DE CHIOTS !
0:56

JOUR 136 : La naissance des chiots ou l'optimisme de l'émerveillement

188 vues • il y a 7 ans

AVENTURE INTERIEURE DE 365 JOURS !
JOUR 135
IMPOSSIBLE DE NE PAS S'Y ATTACHER...
0:47

JOUR 135 : Impossible de ne pas s'y attacher

156 vues • il y a 7 ans

UNE AVENTURE INTERIEURE DE 365 JOURS !
JOUR 134
QUELLE EST LA RAISON DE VOS DECISIONS ?
3:30

JOUR 134 : Les raisons de nos décisions

159 vues • il y a 7 ans

UNE AVENTURE INTERIEURE DE 365 JOURS !
JOUR 133
SE SENTIR AIME !
1:42

JOUR 133 : Se sentir aimé, ça nourrit l'optimisme !

206 vues • il y a 7 ans

UNE AVENTURE INTERIEURE DE 365 JOURS !
JOUR 129
SOYEZ COMME IRON MAN !
4:11

JOUR 129 : Soyez comme Iron Man ou comment l'optimisme vous rend alerte !

206 vues • il y a 7 ans

UNE AVENTURE INTERIEURE DE 365 JOURS !
JOUR 128
LE SECRET DES SPORTIFS QUI GAGNENT
3:19

JOUR 128 : Le secret des sportifs qui gagnent

210 vues • il y a 7 ans

UNE AVENTURE INTERIEURE DE 365 JOURS !
JOUR 127
L'AUTOROUTE ET LA METAPHORE DU FOCUS
3:25

JOUR 127 : La métaphore du focus ou comment un optimiste visualise ses projets

206 vues • il y a 7 ans

UNE AVENTURE INTERIEURE
JOUR 126
UN SOURIRE QUI FAIT MA JOURNEE !
1:55

JOUR 126 : L'optimisme s'entretient avec un simple sourire qui fait tant de bien !

204 vues • il y a 7 ans

UNE AVENTURE INTERIEURE DE 365 JOURS
JOUR 122
LES AVANTAGES DE LA COURTOISIE !
3:16

JOUR 122 : L'optimiste fait usage de la force de la courtoisie

201 vues • il y a 7 ans

UNE AVENTURE INTERIEURE DE 365 JOURS !
JOUR 121
IL EST BON D'ETRE EN BONNE SANTE !
1:37

JOUR 121 : L'optimisme, c'est réaliser qu'il est bon d'être en bonne santé !

117 vues • il y a 7 ans

UNE AVENTURE INTERIEURE DE 365 JOURS !
JOUR 120
MALADE, MAIS C'EST TELLEMENT BON
2:19

JOUR 120 : Il y a quelque chose de chouette quand on est malade...

186 vues • il y a 7 ans

UNE AVENTURE INTERIEURE DE 365 JOURS !
JOUR 119
JE SUIS MALADE ET C'EST MA FAUTE !
2:07

JOUR 119 : Je suis malade et c'est ma faute !

167 vues • il y a 7 ans

UNE AVENTURE INTERIEURE DE 365 JOURS
JOUR 116
UN ENTRETIEN D'EMBAUCHE 'PARTICULIER'
3:09

JOUR 116 : Un entretien d'embauche qui sollicite l'optimisme...

235 vues • il y a 7 ans

UNE AVENTURE INTERIEURE DE 365 JOURS !
JOUR 115
UN MOMENT GENANT...
2:41

JOUR 115 : Un moment gênant, même pour un optimiste !

236 vues • il y a 7 ans

UNE AVENTURE INTERIEURE DE 365 JOURS !
JOUR 114
BILAN DE 2 JOURS DE FORMATION
2:35

JOUR 114 : Un bilan optimiste de ma formation

165 vues • il y a 7 ans

UNE AVENTURE INTERIEURE DE 365 JOURS !
JOUR 113
BIENVENUE CHEZ LES CH'TIS !
1:58

JOUR 113 : Bienvenue chez les Ch'tis !

215 vues • il y a 7 ans

UNE AVENTURE INTERIEURE DE 365 JOURS !
JOUR 112
CONTINUEZ A VOUS FORMER !
1:22

JOUR 112 : L'optimiste continue à se former parce que c'est bon pour le cerveau !

156 vues • il y a 7 ans

UNE AVENTURE INTERIEURE DE 365 JOURS !
JOUR 109
ELLE M'A CHOQUE !
2:44

JOUR 109 : Elle m'a choqué !

302 vues • il y a 7 ans

UNE AVENTURE INTERIEURE DE 365 JOURS !
JOUR 108
OPTIMISTE MAIS PAS NIAIS !
3:56

JOUR 108 : Un optimiste n'est pas niais !

254 vues • il y a 7 ans

UNE AVENTURE INTERIEURE DE 365 JOURS !
JOUR 106
VOUS VOULEZ APPELER ? FAITES-LE DANS LA FOULEE
2:55

JOUR 106 : Vous pensez à eux ? Appelez-les, ça alimente l'optimisme !

150 vues • il y a 7 ans

UNE AVENTURE INTERIEURE DE 365 JOURS
JOUR 105
NE PAS FAIRE DE COURSES... QUAND ON A FAIM !
0:55

JOUR 105 : Faire ses courses quand on a faim... Grosse erreur !

225 vues • il y a 7 ans

UNE AVENTURE INTERIEURE DE 365 JOURS !
JOUR 107
CE QUE LA COURTOISIE NOUS RENVOIE
1:49

JOUR 107 : L'optimisme connaît les bienfaits de la courtoisie

128 vues • il y a 7 ans

LA JOURNÉE DE L'AUDACE
Animée par Michel POULAERT
Michel POULAERT
25:58

L'audace de l'optimisme - Michel Poulaert conférencier professionnel

11 k vues • il y a 7 ans

AVENTURE INTERIEURE DE 365 JOURS !
JOUR 72
L'ENNEMIE DE L'OPTIMISME
2:02

JOUR 72 : L'ennemie de l'optimisme

335 vues • il y a 7 ans

UNE AVENTURE INTERIEURE DE 365 JOURS !
JOUR 82
ON SE FAIT DES FILMS
3:17

JOUR 82 : On se fait des films qui tuent l'optimisme

200 vues • il y a 7 ans

UNE AVENTURE INTERIEURE DE 365 JOURS !
JOUR 81
QUAND ON SAIT QUE CA VA FOIRER...
1:17

JOUR 81 : Quand un optimiste sait que ça va foirer

254 vues • il y a 7 ans

UNE AVENTURE INTERIEURE DE 365 JOURS !
JOUR 80
ON S'EST VITE RECONCILIES !
3:33

JOUR 80 : Se réconcilier, c'est faire preuve d'optimisme

323 vues • il y a 7 ans

UNE AVENTURE INTERIEURE DE 365 JOURS !
JOUR 79
J'AI PAS ASSURE...
1:48

JOUR 79 : J'ai pas assuré...

318 vues • il y a 7 ans

UNE AVENTURE INTERIEURE DE 365 JOURS !
JOUR 78
CONTINUEZ A VOUS FORMER !
1:32

JOUR 78 : La formation continue, rien de tel pour entretenir l'optimisme

188 vues • il y a 7 ans

AVENTURE INTERIEURE DE 365 JOURS !
JOUR 75
ON M'A REGARDE DE TRAVERS !
3:11

JOUR 75 : On m'a regardé de travers ! Comment rester optimiste ?

439 vues • il y a 7 ans

UNE AVENTURE INTERIEURE DE 365 JOURS !
JOUR 75
ENFIN ARRIVE !
2:33

JOUR 74 : Enfin arrivé ! L'optimisme aide à relativiser

212 vues • il y a 7 ans

UNE AVENTURE INTERIEURE DE 365 JOURS !
JOUR 73
PLUS DE METRO...
1:24

JOUR 73 : Plus de métro !!! Comment gérer avec optimisme ?

239 vues • il y a 7 ans

UNE AVENTURE INTERIEURE DE 365 JOURS !
JOUR 71
LES TRADITIONS DE COUPLE
1:25

JOUR 71 : Les traditions de couple boostent l'optimisme

254 vues • il y a 7 ans

UNE AVENTURE INTERIEURE DE 365 JOURS !
JOUR 68
CHANTEZ DANS LA VOITURE !
0:48

JOUR 68 : Chantez ! Ça génère plus d'optimisme !

241 vues • il y a 7 ans

UNE AVENTURE INTERIEURE DE 365 JOURS !
JOUR 67
LES PRIX AU KILO !
1:09

JOUR 67 : C'est de la folie ! On nous prend pour des pigeons ?

278 vues • il y a 7 ans

UNE AVENTURE INTERIEURE DE 365 JOURS !
JOUR 66
JE ME SUIS FAIT INCENDIER...
3:23

JOUR 66 : Je me suis fait incendier...

417 vues • il y a 7 ans

UNE AVENTURE INTERIEURE DE 365 JOURS !
JOUR 65
UNE JOURNEE DE MEURDE ?
2:12

JOUR 65 : Journée de meurde ? L'optimisme ne généralise pas !

434 vues • il y a 7 ans

UNE AVENTURE INTERIEURE DE 365 JOURS !
JOUR 64
UNE GRASSE MAT'
2:19

JOUR 64 : C'est bon une grasse mat' ! Ça fait du bien à l'optimisme

201 vues • il y a 7 ans

UNE AVENTURE INTERIEURE DE 365 JOURS !
JOUR 61
FATIGUE DE LA SEMAINE
1:08

JOUR 61 : Même un optimiste peut être fatigué de la semaine !

215 vues • il y a 7 ans

UNE AVENTURE INTERIEURE DE 365 JOURS !
JOUR 60
EN HOLLANDE !
2:12

JOUR 60 : Un optimiste en Hollande !

242 vues • il y a 7 ans

UNE AVENTURE INTERIEURE DE 365 JOURS !
JOUR 59
TRAHISON
72H APRES
5:31

JOUR 59 : Trahison ! Comment l'optimisme aide à prendre du recul

410 vues • il y a 7 ans

UNE AVENTURE INTERIEURE DE 365 JOURS !
CYRIL HANOUNA REPOND A MES QUESTIONS !
0:44

HORS SÉRIE : CYRIL HANOUNA RÉPOND À MES QUESTIONS

1,2 k vues • il y a 7 ans

UNE AVENTURE INTERIEURE DE 365 JOURS !
JOUR 58
TRAHISON
48H APRES
6:44

JOUR 58 : Trahison, 48h après, une analyse avec optimisme

435 vues • il y a 7 ans

UNE AVENTURE INTERIEURE DE 365 JOURS !
JOUR 57
TRAHISON...
5:40

JOUR 57 : Trahison... Quand l'optimisme souffre

520 vues • il y a 7 ans

UNE AVENTURE INTERIEURE DE 365 JOURS !
JOUR 54
L'ENFANT QUI EST EN MOI...
0:58

JOUR 54 : L'enfant qui est en moi entretient l'optimisme

301 vues • il y a 7 ans

UNE AVENTURE INTERIEURE DE 365 JOURS !
JOUR 53
FAUT ALLER CHEZ LE MEDECIN...
2:24

JOUR 53 : Faut aller chez le médecin...

362 vues • il y a 7 ans

UNE AVENTURE INTERIEURE DE 365 JOURS !
JOUR 52
CHANGEZ VOS HABITUDES !
1:48

JOUR 52 : Changer ses habitudes stimule l'optimisme

313 vues • il y a 7 ans

UNE AVENTURE INTERIEURE DE 365 JOURS !
JOUR 51
MIAOU ?
0:56

JOUR 51 : Miaou ?

327 vues • il y a 7 ans

UNE AVENTURE INTERIEURE DE 365 JOURS !
JOUR 50
LE POUVOIR DU FOCUS ET DE L'ANTICIPATION
1:51

JOUR 50 : Le pouvoir du focus et de l'anticipation nourrit l'optimisme

312 vues • il y a 7 ans

UNE AVENTURE INTERIEURE DE 365 JOURS !
JOUR 47
LES BOUCHONS...
3:28

JOUR 48 : Les bouchons et l'optimisme...

340 vues • il y a 7 ans

UNE AVENTURE INTERIEURE DE 365 JOURS !
JOUR 46
PROFITEZ DU VOYAGE !
1:59

JOUR 47 : L'optimisme, c'est savoir profiter du voyage

293 vues • il y a 7 ans

UNE AVENTURE INTERIEURE DE 365 JOURS !
JOUR 45
CA NE SE PASSE PAS COMME PREVU !
2:30

JOUR 45 : L'optimisme face à l'imprévu

403 vues • il y a 7 ans

UNE AVENTURE INTERIEURE DE 365 JOURS !
JOUR 44
JE NE VAIS JAMAIS Y ARRIVER !
3:56

JOUR 44 : "Je ne vais jamais y arriver !" Comment rester optimiste ?

526 vues • il y a 7 ans

UNE AVENTURE INTERIEURE DE 365 JOURS !
JOUR 43
ON SE FAIT UN CINE !
2:57

JOUR 43 : On se fait un ciné !

362 vues • il y a 7 ans

UNE AVENTURE INTERIEURE DE 365 JOURS !
JOUR 40
JE SUIS EN RETARD ET CA N'AVANCE PAS !
3:05

JOUR 40 : Je suis en retard et ça n'avance pas ! Quel est ce phénomène ?

381 vues • il y a 7 ans

UNE AVENTURE INTERIEURE DE 365 JOURS !
JOUR 37
LE SUCCES, CA SE CREE A PLUSIEURS !
2:33

JOUR 37 - Le succès, ça se crée à plusieurs. Les optimistes le savent !

302 vues • il y a 7 ans

UNE AVENTURE INTERIEURE DE 365 JOURS !
JOUR 39
SURPRENDRE CELLE QU'ON AIME
1:22

JOUR 39 - Surprendre celle qu'on aime !

331 vues • il y a 7 ans

UNE AVENTURE INTERIEURE DE 365 JOURS !
JOUR 38
AUJOURD'HUI JE FAIS PLAISIR !
1:29

JOUR 38 : Aujourd'hui je fais plaisir !

293 vues • il y a 7 ans

UNE AVENTURE INTERIEURE DE 365
JOUR 34
SAVOIR S'ENTOURER DE PARTENAIRES POUR REUSS
2:23

JOUR 36 - L'optimisme, c'est savoir s'entourer de compétences pour réussir

265 vues • il y a 7 ans

UNE AVENTURE INTERIEURE DE 365 JOURS !
JOUR 32
J'AIME PAS LES CUPCAKES !
2:29

JOUR 32 : J'aime pas les cupcakes !

303 vues • il y a 7 ans

UNE AVENTURE INTERIEURE DE 365 JOURS
JOUR 33
J'AIME BIEN LES CUPCAKES !
2:25

JOUR 33 : J'aime bien les cupcakes !

281 vues • il y a 7 ans

UNE AVENTURE INTERIEURE DE 365 JOURS !
JOUR 27
ADIEU MON AMI...
2:47

JOUR 27 : Mon ami nous a quitté...

368 vues • il y a 7 ans

JOUR 31
FAIRE DES COURSES EN OPTIMISTES
3:27

JOUR 31 : Faire les courses avec optimisme

192 vues • il y a 7 ans

UNE AVENTURE INTERIEURE DE 365 JOURS !
JOUR 30
UN PEU PERDU...
3:19

JOUR 30 : Je me sens un peu perdu... Un rapport optimiste face à ce sentiment

787 vues • il y a 7 ans

UNE AVENTURE INTERIEURE DE 365 JOURS !
POURQUOI CETTE AVENTURE ?
6:32

MILLESIME - Pourquoi je fais ce programme

144 vues • il y a 7 ans

UNE AVENTURE INTERIEURE DE 365 JOURS !
JOUR 26
LA PUISSANCE DE L'ENGAGEMENT
3:39

JOUR 26 : La puissance de l'engagement d'un optimiste

350 vues • il y a 7 ans

UNE AVENTURE INTERIEURE DE 365 JOURS !
JOUR 25
NAPOLEON HILL ET MOI
3:12

JOUR 25 : Napoleon Hill et moi

419 vues • il y a 7 ans

UNE AVENTURE INTERIEURE DE 365 JOURS !
JOUR 24
QUE CA FAIT DU BIEN !
1:34

JOUR 24 : Il est bon de se faire du bien

363 vues • il y a 7 ans

UNE AVENTURE INTERIEURE DE 365 JOURS !
JOUR 23
ILS ME FONT HONTE...
3:04

JOUR 23 : "Ils me font honte"... Comment rester optimiste ?

543 vues • il y a 7 ans

UNE AVENTURE INTERIEURE DE 365 JOURS !
JOUR 22
QUAND LA FAMILLE SE DECHIRE...
4:01

JOUR 22 : Quand la famille se déchire... Comment rester optimiste face à la douleu...

565 vues • il y a 7 ans

10 intervenants de marque
LA JOURNÉE DE L'AUDACE
25 avril 2015
Toulouse
LE SÉMINAIRE QUI DONNE DES
1:20

25 avril 2015 - JOURNEE DE L'AUDACE à Toulouse

1,2 k vues • il y a 7 ans

UNE AVENTURE INTERIEURE DE 365 JOURS !
JOUR 19
EN WEEKEND !
1:29

JOUR 19 : En expédition !

424 vues • il y a 7 ans

UNE AVENTURE INTERIEURE DE 365 JOURS !
JOUR 18
UNE GRAVE NOUVELLE...
2:58

JOUR 18 : une grave nouvelle... Comment rester optimiste...

546 vues • il y a 7 ans

UNE AVENTURE INTERIEURE DE 365 JOURS !
JOUR 17
L'ENGAGEMENT CIVIQUE
2:05

JOUR 17 : L'engagement actif, ça c'est l'optimisme !

328 vues • il y a 7 ans

UNE AVENTURE INTERIEURE DE 365 JOURS !
JOUR 16
L'ARGENT FAIT-IL MON BONHEUR ?
2:11

JOUR 16 : Optimisme et argent font-ils bon ménage ?

443 vues • il y a 7 ans

UNE AVENTURE INTERIEURE DE 365 JOURS !
JOUR 15
INTERNET A TUE LE COMMERCE !
4:47

JOUR 15 : Internet a-t-il tué le commerce ? Une réponse optimiste.

413 vues • il y a 7 ans

UNE AVENTURE INTERIEURE DE 365 JOURS !
JOUR 12
QUELLE DECEPTION...
UN LIT POUR UN WOK ?
1:26

JOUR 12 : Un lit ou un wok...

521 vues • il y a 8 ans

UNE AVENTURE INTERIEURE DE 365 JOURS !
JOUR 11
C'EST INCROYABLE !
1:47

JOUR 11 : C'est incroyable ou l'émerveillement d'un optimiste

615 vues • il y a 8 ans

UNE AVENTURE INTERIEURE DE 365 JOURS !
JOUR 10
BOUGE !
0:49

JOUR 10 : Bouge ! Ça favorise l'optimisme !

588 vues • il y a 8 ans

UNE AVENTURE INTERIEURE DE 365 JOURS !
JOUR 9
N'OUBLIONS PAS NOS ANCIENS !
2:34

JOUR 9 : N'oublions pas nos anciens !

496 vues • il y a 8 ans

UNE AVENTURE INTERIEURE DE 365 JOURS !
JOUR 8
MA VIE EST UN CHAMPS DE RUINES...
3:56

JOUR 8 : Ma vie est un champs de ruines... Comment rester optimiste ?

666 vues • il y a 8 ans

UNE AVENTURE INTERIEURE DE 365 JOURS !
JOUR 5
CA VA MAL SE PASSER !
1:57

JOUR 5 : "Ça va mal se passer !"... Est-ce bien optimiste ?

797 vues • il y a 8 ans

UNE AVENTURE INTERIEURE DE 365 JOURS !
JOUR 4
PRENDRE DE LA HAUTEUR
1:39

JOUR 4 : Face aux problèmes, l'optimisme c'est savoir prendre de la hauteur

796 vues • il y a 8 ans

UNE AVENTURE INTERIEURE DE 365 JOURS !
Cabaret
La Placho
Le Caveau
Maison Moulis
JOUR 3
FAIRE UNE ACTIVITE ARTISTIQUE
1:14

JOUR 3 : Alimenter l'optimisme avec des activités artistiques

894 vues • il y a 8 ans

UNE AVENTURE INTERIEURE DE 365 JOURS !
JOUR 2
AIMEZ-VOUS VOTRE BOULOT ?
1:06

JOUR 2 : Aimez-vous votre boulot ?

1,1 k vues • il y a 8 ans

UNE AVENTURE INTERIEURE DE 365 JOURS !
JOUR 1
C'EST PARTI !
1:53

JOUR 1 : C'est parti ! Bienvenue dans ce programme d'un an !

1,5 k vues • il y a 8 ans

Revue de presse bien-être et psycho
N°7
Les Cahiers de la Presse
10:21

Les Cahiers de la Presse Bien-Être et Psycho n°7 - Janvier 2015

210 vues • il y a 8 ans

OHAYO JAPAN !
Episode 6 :
Ose passer le pas !
5:43

Ose passer le pas ! OHAYO JAPAN #6

1,2 k vues • il y a 8 ans

J'AI RELEVE UN DEFI INCROYABLE
QUI VA VOUS AIDER A ETRE HEUREUX !
9:04

"MILLESIME", en quoi ce programme va vous aider ?

9,5 k vues • il y a 8 ans

OHAYO JAPAN !
Episode 5 :
Je ne peux pas pardonner
11:14

Je ne peux pas pardonner ! - OHAYO JAPAN #5

1,4 k vues • il y a 8 ans

Episode 4 :
Je ne veux plus souffrir
OHAYO JAPAN !
9:13

Je ne veux plus souffrir ! - OHAYO JAPAN #4

1,7 k vues • il y a 8 ans

LA VIE EST UN CADEAU !
NAISSANCE DE CHIOTS
5:39

La vie est un cadeau ! Naissance de Jack Russel

5,7 k vues • il y a 8 ans

OHAYO JAPAN !
Episode 3 :
Faire face à l'adversité
8:19

Faire face à l'adversité - OHAYO JAPAN #3

1,6 k vues • il y a 8 ans

Revue de presse bien-être et psycho
N°6
Les Cahiers de la Presse
11:36

Les Cahiers de la Presse Bien-Être et Psycho n°6 - Décembre 2014

420 vues • il y a 8 ans

OHAYO JAPAN !
Episode 2 :
Le pouvoir de la résolution
12:25

Le pouvoir de la résolution (et de la décision) - OHAYO JAPAN #2

1,9 k vues • il y a 8 ans

OHAYO JAPAN !
Episode 1
La sérendipité
3:40

La sérendipité, c'est quoi ? - OHAYO JAPAN #1

2,2 k vues • il y a 8 ans

Invité : Michel Poulaert
L'argent fait-il le bonheur ?
Émission du 11 novembre 2014
SUD RADIO
15/17
Le Mag de l'aprèm
40:36

L'argent fait-il le bonheur ? (émission Sud Radio)

346 vues • il y a 8 ans

Revue de presse bien-être et psycho
N°5
Les Cahiers de la Presse
11:39

Les Cahiers de la Presse Bien-Être et Psycho n°5 - Novembre 2014

600 vues • il y a 8 ans

HUMOUR !
FACE A L'INCONNU
UNE EXPÉRIENCE GUSTATIVE SURPRENANTE !
5:19

HUMOUR : Le Japon, une expérience des sens... surprenante !!!

1,1 k vues • il y a 8 ans

Revue de presse bien-être et psycho
N°4
Les Cahiers de la Presse
11:49

Les Cahiers de la Presse Bien-Être et Psycho n°4 - Octobre 2014

944 vues • il y a 8 ans

Revue de presse bien-être et psycho
N°3
Les Cahiers de la Presse
10:48

Les Cahiers de la Presse Bien-Être et Psycho n°3 - Septembre 2014

1,1 k vues • il y a 8 ans

Revue de presse bien-être et psycho
N°2
Les Cahiers de la Presse
9:32

Les Cahiers de la Presse Bien-Être et Psycho n°2 - Août 2014

1,2 k vues • il y a 8 ans

Revue de presse bien-être et psycho
N°1
Les Cahiers de la Presse
10:48

Les Cahiers de la Presse Bien-Être et Psycho n°1 - Juillet 2014

1,5 k vues • il y a 8 ans

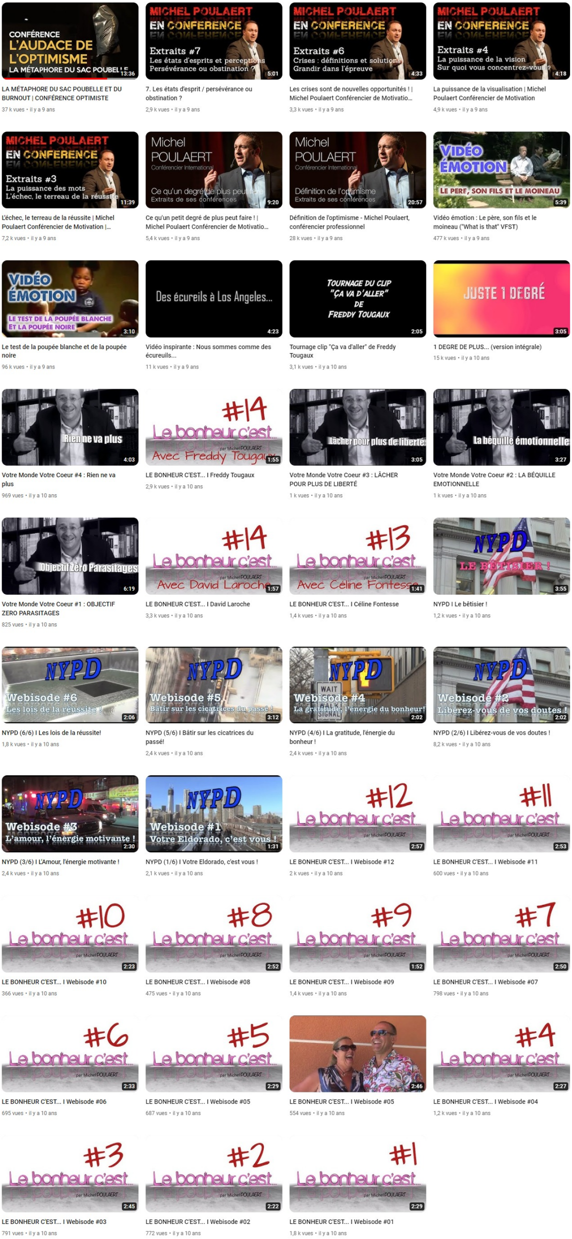
CONFÉRENCE
L'AUDACE DE L'OPTIMISME
LA MÉTAPHORE DU SAC POUBELLE
13:36
MICHEL POULAERT EN CONFÉRENCE
Extraits #7
Les états d'esprits et perceptions
Persévérance ou obstination ?
5:01
MICHEL POULAERT EN CONFÉRENCE
Extraits #6
Crises : définitions et solutions
Grandir dans l'épreuve
4:33
MICHEL POULAERT EN CONFÉRENCE
Extraits #4
La puissance de la vision
Sur quoi vous concentrez-vous ?
4:18
MICHEL POULAERT EN CONFÉRENCE
Extraits #3
La puissance des mots
L'échec, le terreau de la réussite
11:39
Michel POULAERT
Conférencier International
Ce qu'un degré de plus peut faire
Extraits de ses conférences
9:20
Michel POULAERT
Conférencier International
Définition de l'optimisme
Extraits de ses conférences
20:57
VIDÉO ÉMOTION
LE PERE, SON FILS ET LE MOINEAU
5:39
VIDÉO ÉMOTION
LE TEST DE LA POUPÉE BLANCHE ET LA POUPÉE NOIRE
3:10
Des écureils à Los Angeles...
4:23
TOURNAGE DU CLIP "ÇA VA D'ALLER" DE FREDDY TOUGAUX
2:05
JUSTE 1 DEGRÉ
3:05
Rien ne va plus
4:03
#14
Le bonheur c'est...
par Michel POULAERT
Avec Freddy Tougaux
1:55
Lâcher pour plus de liberté
3:05
La béquille émotionnelle
3:27
Objectif Zéro Parasitages
6:19
#14
Le bonheur c'est...
par Michel POULAERT
Avec David Laroche
1:57
#13
Le bonheur c'est...
par Michel POULAERT
Avec Céline Fontesse
1:41
NYPD
LE BÊTISIER !
3:55
NYPD
Webisode #6
Les lois de la réussite !
2:06
NYPD
Webisode #5
Bâtir sur les cicatrices du passé !
3:12
NYPD
Webisode #4
La gratitude, l'énergie du bonheur!
WAIT
WALK
SIGNAL
2:02
NYPD
Webisode #2
Libérez-vous de vos doutes !
2:02
NYPD
Webisode #3
L'amour, l'énergie motivante !
2:30
NYPD
Webisode #1
Votre Eldorado, c'est vous !
1:31
#12
Le bonheur c'est...
par Michel POULAERT
2:57
#11
Le bonheur c'est...
par Michel POULAERT
2:53
#10
Le bonheur c'est...
par Michel POULAERT
2:23
#8
Le bonheur c'est...
par Michel POULAERT
2:52
#9
Le bonheur c'est...
par Michel POULAERT
1:52
#7
Le bonheur c'est...
par Michel POULAERT
2:50
#6
Le bonheur c'est...
par Michel POULAERT
2:33
#5
Le bonheur c'est...
par Michel POULAERT
2:29
2:46
#4
Le bonheur c'est...
par Michel POULAERT
2:27
#3
Le bonheur c'est...
par Michel POULAERT
2:45
#2
Le bonheur c'est...
par Michel POULAERT
2:22
#1
Le bonheur c'est...
par Michel POULAERT
2:29

LA MÉTAPHORE DU SAC POUBELLE ET DU BURNOUT | CONFÉRENCE OPTIMISTE
37 k vues • il y a 9 ans

7. Les états d'esprit / persévérance ou obstination ?
2,9 k vues • il y a 9 ans

Les crises sont de nouvelles opportunités ! | Michel Poulaert Conférencier de Motivatio...
3,3 k vues • il y a 9 ans

La puissance de la visualisation | Michel Poulaert Conférencier de Motivation
4,9 k vues • il y a 9 ans

L'échec, le terreau de la réussite | Michel Poulaert Conférencier de Motivation |...
7,2 k vues • il y a 9 ans

Ce qu'un petit degré de plus peut faire ! | Michel Poulaert Conférencier de Motivatio...
5,4 k vues • il y a 9 ans

Définition de l'optimisme - Michel Poulaert, conférencier professionnel
28 k vues • il y a 9 ans

Vidéo émotion : Le père, son fils et le moineau ("What is that" VFST)
477 k vues • il y a 9 ans

Le test de la poupée blanche et de la poupée noire
96 k vues • il y a 9 ans

Vidéo inspirante : Nous sommes comme des écureuils...
11 k vues • il y a 9 ans

Tournage clip "Ça va d'aller" de Freddy Tougaux
3,1 k vues • il y a 10 ans

1 DEGRE DE PLUS... (version intégrale)
15 k vues • il y a 10 ans

Votre Monde Votre Coeur #4 : Rien ne va plus
969 vues • il y a 10 ans

LE BONHEUR C'EST... I Freddy Tougaux
2,9 k vues • il y a 10 ans

Votre Monde Votre Coeur #3 : LÂCHER POUR PLUS DE LIBERTÉ
1 k vues • il y a 10 ans

Votre Monde Votre Coeur #2 : LA BÉQUILLE EMOTIONNELLE
1 k vues • il y a 10 ans

Votre Monde Votre Coeur #1 : OBJECTIF ZERO PARASITAGES
825 vues • il y a 10 ans

LE BONHEUR C'EST... I David Laroche
3,3 k vues • il y a 10 ans

LE BONHEUR C'EST... I Céline Fontesse
1,4 k vues • il y a 10 ans

NYPD I Le bêtisier !
1,2 k vues • il y a 10 ans

NYPD (6/6) I Les lois de la réussite!
1,8 k vues • il y a 10 ans

NYPD (5/6) I Bâtir sur les cicatrices du passé!
2,4 k vues • il y a 10 ans

NYPD (4/6) I La gratitude, l'énergie du bonheur !
2,4 k vues • il y a 10 ans

NYPD (2/6) I Libérez-vous de vos doutes !
8,2 k vues • il y a 10 ans

NYPD (3/6) I L'Amour, l'énergie motivante !
2,4 k vues • il y a 10 ans

NYPD (1/6) I Votre Eldorado, c'est vous !
2,1 k vues • il y a 10 ans

LE BONHEUR C'EST... I Webisode #12
2 k vues • il y a 10 ans

LE BONHEUR C'EST... I Webisode #11
600 vues • il y a 10 ans

LE BONHEUR C'EST... I Webisode #10
366 vues • il y a 10 ans

LE BONHEUR C'EST... I Webisode #08
475 vues • il y a 10 ans

LE BONHEUR C'EST... I Webisode #09
1,4 k vues • il y a 10 ans

LE BONHEUR C'EST... I Webisode #07
798 vues • il y a 10 ans

LE BONHEUR C'EST... I Webisode #06
695 vues • il y a 10 ans

LE BONHEUR C'EST... I Webisode #05
687 vues • il y a 10 ans

LE BONHEUR C'EST... I Webisode #05
554 vues • il y a 10 ans

LE BONHEUR C'EST... I Webisode #04
1,2 k vues • il y a 10 ans

LE BONHEUR C'EST... I Webisode #03
791 vues • il y a 10 ans

LE BONHEUR C'EST... I Webisode #02
772 vues • il y a 10 ans

LE BONHEUR C'EST... I Webisode #01
1,8 k vues • il y a 10 ans